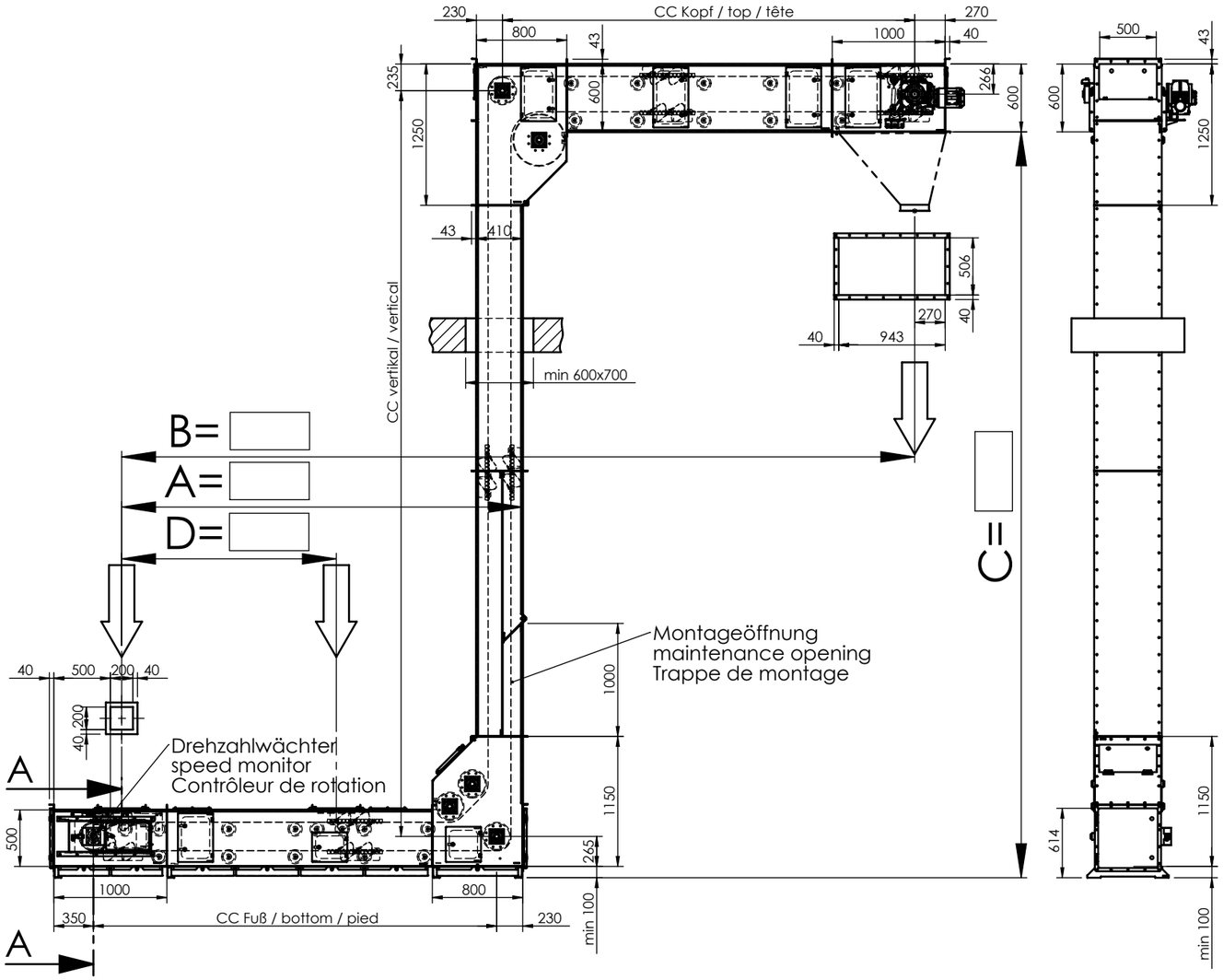

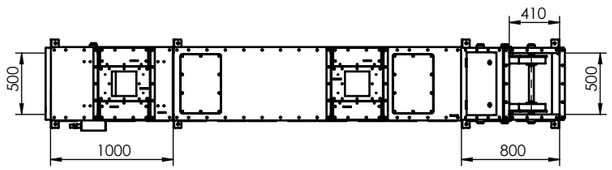

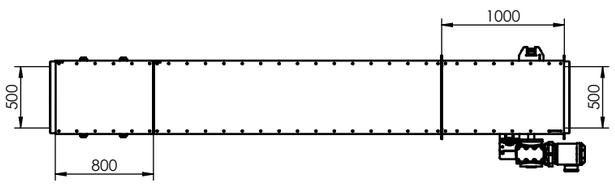

A-A

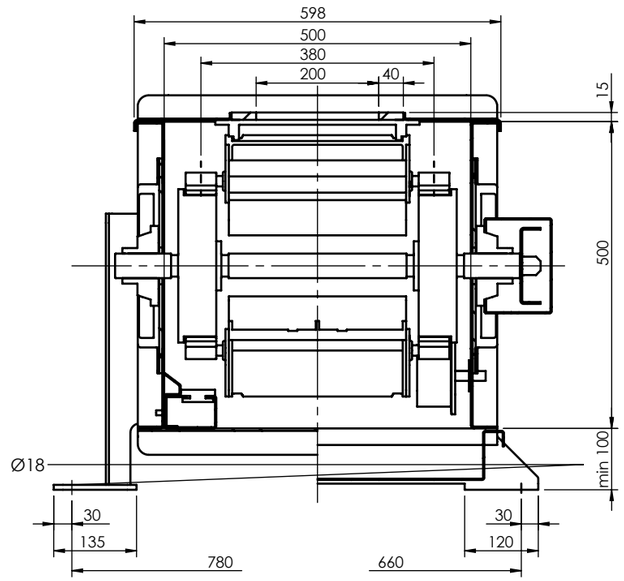

CC Fuß / bottom / pied	min 1220
CC Kopf / top / tête	min 1300
CC vertikal / vertical	min 1900
Gewicht / weight / poids	ca. / env. 800kg
Gewicht / weight / poids	
vertikal / vertical	ca. / env. 90kg/m
horizontal	ca. / env. 120kg/m
- mehrere Aufgabestellen möglich - Aufgabelängen variabel	
- additional feed openings are available - length of feed slot variable	
- plusieurs entrées produit possible - longueur bride d'entrée sur demande	

gleitend	mit Tragrollen
sliding support	rolling support
supportage glissant	supportage par galets
Becherrücklauf / return of buckets / retour du godets	

Volumen / volume (0° / 80%)	
1,68 l	p. Becher / p. bucket / p. godet
10,2 l	p. Meter / p. metre / p. mètre

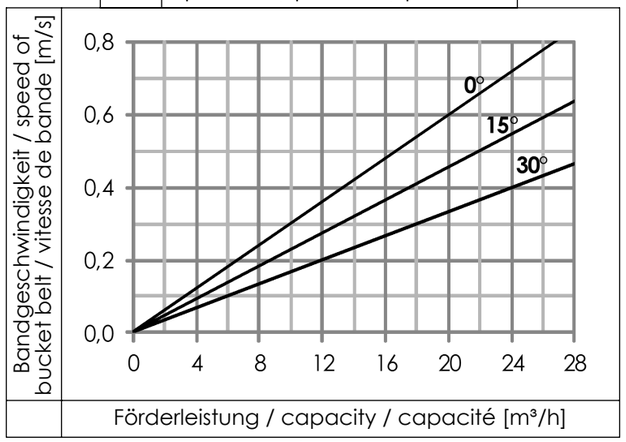

Förderleistung Füllungsgrad 80%	
0°	freifließendes Produkt
15°	pulverförmiges Produkt
30°	körniges Produkt
Conveying capacities Filling level 80%	
0°	free flowing product
15°	powdered product
30°	granular product
Capacités de transport Taux de remplissage 80%	
0°	produit s'écoulant librement
15°	produit pulvérulent
30°	produit granuleux

Becherwerk
Bucket elevator
Élévateur à godets

Maßänderungen vorbehalten
Sonderabmessungen auf Anfrage

The right to alterations in dimensions is reserved
Special dimensions on request

Sous réserve de modification des côtes
Dimensions spéciales sur demande

Rev.	Änderung/ Change	Datum/ Date

	Datum/ Date	Name/ Name
3D Bearb./ Changed	29.10.14	Rös
3D Geprüft/ Reviewed	19.01.15	Wo
2D Bearb./ Changed	29.10.14	Rös
2D Geprüft/ Reviewed	19.01.15	Wo

NERAK FÖRDERTECHNIK

Ursprung/ Origin

Material | t= | Gewicht/ Weight

Maße/ Dimensions | Maßstab/ Scale

Benennung / Description

Maßblatt

dimension sheet

WB300 Z A315 U253

Zchngs.-Nr/ Drawing-No: 20-1026-00

Zng.-Index: -

Blatt/ Sheet 1

Blätter/ Sheets 1

Ersatz für/ Substitute for

Ersetzt durch/ Replaced by

Freigegeben

Schriftfeld-Ver. 4.0